

広報

ほほえみ

平成27年4月1日より、県北西部地域医療センター—国保白鳥病院に名称変更しました。

地域の特性に即した医療の提供・健康づくりや福祉領域の支援にも関与する体制を強化するため、当院を基幹病院として周辺自治体のへき地診療所を含めた地域医療を支える新たなモデルとなる「県北西部地域医療センター」を立ち上げました。

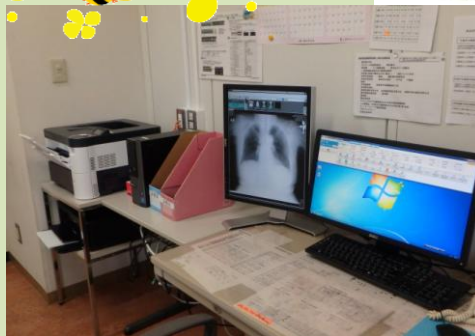

平成27年1月に電子カルテを導入しました。窓口での受付方法や、受診票の持ち回りなどの変更をさせて頂きました。



平成27年3月30日 調印式: 白鳥病院にて



今月号の主な内容
新院長のあいさつ
院長退任のあいさつ
新採用職員の紹介
6月からの診療案内



基本理念

市民が安心して暮らせ、心の支えとなる病院に

- 白鳥病院は、思いやりとまごころを大切にします。
- 白鳥病院は、市民の健康な生活を支える中心的な役割を果たします。
- 白鳥病院は、医療の使命に情熱を燃やす集団であるよう常に医療水準の向上に努めます。
- 白鳥病院は、和をもってチーム医療を心がけます。



新院長 後藤忠雄



病院職員紹介

平成27年4月から医師3名・看護師3名・介護事務員1名・電子カルテ担当職員1名が、新しく国保白鳥病院で勤務していますので紹介します。

院長就任ご挨拶

このたび、郡上市国保白鳥病院は新たな役割も加え県北西部地域医療センター国保白鳥病院と名前を変更しました。この県北西部地域医療センターとは、郡上市、白川村、高山市荘川町からなる県北西部地域の地域医療を支えるために、基礎自治体の枠組みを超えて各医療機関が広域的に緩やかなネットワークを構築するものです。まだ、一体的組織とはなっていませんが、郡上市白川村間では連携協定が結ばれ相互支援をこの4月から行っておりますし、高山市とは荘川診療所医師の代診支援を行うことでネットワーク化されています。郡上市内では3月議会で条例が議決され、国保白鳥病院、国保和良診療所、国保高鷲診療所、国保小那比診療所、国保石徹白診療所、国保和良歯科診療所、和良介護老人保健施設を構成機関とする県北西部地域医療センターが立ち上がりました。これに伴いこのセンターの基幹病院として国保白鳥病院が位置付けられ、センター長兼国保白鳥病院長として不肖私、後藤忠雄が赴任いたしました。

私は、平成元年に自治医科大学を卒業し岐阜県立下呂温泉病院での初期研修の後、当時の国保和良病院に赴任しました。その後、途中2年間の自治医大地域医療学教室の教員を除いて22年間和良でお世話になりました。この間、和良介護老人保健施設の竣工、和良保健福祉歯科総合施設の竣工、町村合併、国保和良病院の診療所化と介護老人保健施設の増床、これに伴う郡上市地域医療センターの設置などを経験してきました。この度縁あって、県北西部地域医療センターの立ち上げに伴い、同センターのセンター長と兼ねて同センター国保白鳥病院の病院長を拝命した次第です。

今、時代は少子高齢化、人口減少、病院機能分化、小病院の在り方の検討、在宅医療へのシフト、地域包括ケアの確立、一人診療所赴任の負担軽減、地域医療とくにへき地医療の継続性の確保など様々な変化や課題を抱えながら矢継ぎ早に時を重ねていっています。私どものセンターが私どもの責任地域でその役割をきちんと果たすべく、こうした時代背景も鑑みながら様々な課題に取り組んでいかなければなりません。こうした舵取りは決して容易なものではないと思いますが、今まで白鳥病院をはじめ各医療機関が積み重ねてきた役割、文化、文脈、歴史の重みを大切に、それに支えられながら頑張らせていただこうと思います。もちろん私のみならず私どものセンタースタッフも気持ちを新たに努力してくれることと思いますし、加えてぜひ地域住民の皆様も様々な機会でご指導ご支援ご鞭撻をいただきますようお願いしたいと思います。地域医療を守り育てるのは住民、行政、専門職がタグを組んでこそです。より質の高い地域医療をめざし英知を結集し行動していきましょう。重ね重ねよろしく願いいたします。

この3月末をもって定年により白鳥病院長を退任いたしました。院長在任中は格別のご厚情を賜り厚くお礼申し上げます。

振り返れば昭和57年33歳のときに当院に赴任して以来、今日まで通算32年以上の永きにわたり白鳥病院一筋にお世話になりました。4月からは嘱託医として内科外来に専念してまいりますので今後とも宜しく願いいたします。



名誉院長 森 美温



医師

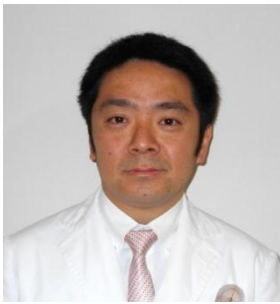

内科医師 藤川 耕

昨年まで瀬戸内海の離島で勤務しておりました。今年度で医師10年目です。環境の変化に戸惑いもありますが、少しでも地域に貢献できたらと考えておりますのでよろしくお願い致します。

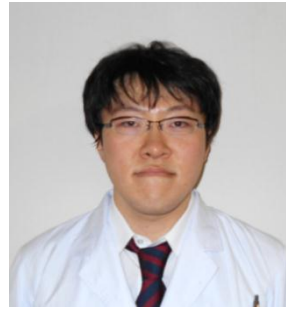

内科医師 黒川大祐

初期研修医2年間で高山赤十字病院で終えて医師3年目です。白鳥地域をはじめ、担当地域の医療に少しでも貢献できたらと考えております。今後ともよろしくお願い申し上げます。



看護師



青木眞理子

4月に郡上市民病院から異動してまいりました。以前は療養病棟勤務でしたので、電子カルテの使用範囲も少なかった事もあり、不慣れでご迷惑をおかけしていますがよろしくお願い致します。



清水美奈子

以前も勤務させて頂いてましたが、4月からまた勤務させて頂くことになりました。今年から電子カルテに移行している為、覚えることも多くありますが、よろしくお願い致します。



山根理沙

以前は飛騨高山の久美愛厚生病院で3年半勤務していました。まだまだ経験も浅く分からない事もあり、何かとご迷惑おかけするかと思っておりますがよろしくお願い致します。

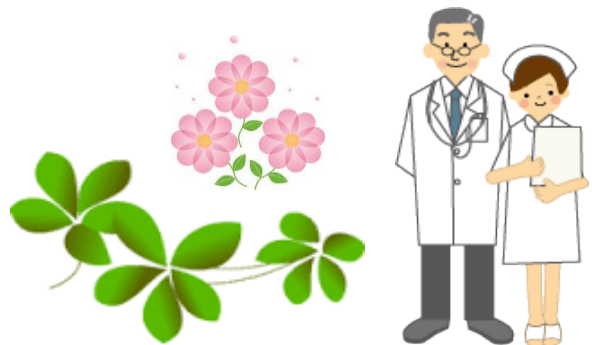

介護事務員



正者典里子

医療現場での仕事は初めてですので、新しく覚えることが多くあります。日々勉強をして必要な知識と経験を一つずつ積み重ねて周囲に信頼して頂けるよう、業務に取り組んでいきたいと思っております。

電子カルテ担当職員



杉下 浩一

平成27年1月から導入した電子カルテの業務を担当しております。円滑に運営できるよう業務をがんばりますので、よろしくお願い致します。





外来診療予定表

平成27年6月1日より

	内科・循環器科					外科		整形外科		婦人科		小児科		皮膚科		リハビリ	
	午前			午後		午前	午後	午前	午後	午前	午後	午前	午後	午前	午後	午前	午後
	1診	2診	3診	1診	3診	1診	1診	1診	1診	1診	1診	1診	1診	1診	1診		
月	森 8:30~11:30	後藤 8:30~11:30	黒川 8:30~11:30	黒川 14:30~16:30		山内 8:30~11:30	味元 14:30~16:30	坂田 8:30~11:30				八木 8:30~11:30	八木 14:00~16:30		高橋 (岐阜大学) 13:00~16:30	8:30~11:30	13:30~16:30
火	藤川 8:30~11:30		西浦 8:30~11:30	森 14:30~16:30	伊左次 (白川診療所) 14:30~16:30	味元 8:30~11:30		坂田 8:30~11:30	坂田 15:00~16:30			八木 8:30~11:30				8:30~11:30	13:30~16:30
水	後藤 8:30~11:30	高杉 (岐阜大学) 8:30~11:30	杉山 (高尾診療所) 8:30~11:30		西浦 14:30~16:30	山内 8:30~11:30		坂田 8:30~11:30	坂田 15:00~16:30	丹羽 (市民病院) 8:30~11:30		八木 8:30~11:30				8:30~11:30	13:30~16:30
木	森 8:30~11:30	黒川 8:30~11:30	西浦 8:30~11:30	加賀見(荘川) 廣瀬(和良) 14:30~16:30		味元 8:30~9:00 市民病院医師 9:00~	山内 14:30~16:30	坂田 8:30~11:30				八木 8:30~11:30				8:30~11:30	13:30~16:30
金	森 8:30~11:30	後藤 8:30~11:30	藤川 8:30~11:30	藤川 14:30~16:30		味元 8:30~11:30		坂田 8:30~11:30	坂田 15:00~16:30			八木 8:30~11:30	八木 14:00~16:30		藤澤 (岐阜大学) 13:00~16:30	8:30~11:30	13:30~16:30
土	休診					休診		休診		休診		休診		休診		休診	
日	休診					休診		休診		休診		休診		休診		休診	
備考	★再診のみ予約制(慢性疾患等)							★TELにて予約可(診療時間内をお願いします) ★月・木曜日の午後は、手術検査のため診療は行いません。		★水曜日のみ診療です。 ★完全予約制		★月・金曜日以外の午後診療はありませんので注意してください。		★受付開始時間は午後12時30分から・受診後、次回予約可		★基本的に予約制です。	

※但し、婦人科以外の急患は24時間対応いたします。(時間外は当直医師になります。)

※月に1度は保険証の提示をお願いします。保険変更時にもお知らせください。

受付時間:午前{AM8:00~AM11:30} 午後{AM8:00~各科受付終了時間まで}

※皮膚科は12:30より受付 ◆受付時間と診療開始時間は異なります。

※当院では患者さんの個人情報の保護に万全の体制で取り組んでいますが、疑問などがございましたら担当窓口までお問い合わせください。



営業案内

営業日:○

	月	火	水	木	金	土	日	備考
訪問介護	○	○	○	○	○		(必要に応じて)	8:30~17:00 12/29~1/3は休み
訪問看護	○	○	○	○	○		(電話対応可)	8:30~17:00 祝日・12/29~1/3は休み
在宅介護支援センター	○	○	○	○	○		(電話対応可)	8:30~17:00 祝日・12/29~1/3は休み
デイケア(ほほえみ)	○	○	○	○	○			8:30~17:00 12/29~1/3は休み
リハビリプール			○	○	○			1クール50分 1回500円
パワーリハビリ(昼間)				○				13:00~15:00 1回350円
パワーリハビリ(夜間)	○			○				16:30~20:30 1回350円
健康運動教室(夜間)				(○)				第4木曜のみ 20:00~20:30 1回350円
定期健康相談			○					13:00~15:00 無料
うんどう教室	○				○			1期(3カ月間) 無料 (募集により開催)

※詳しくは、各担当までお問い合わせください。

TEL 0575-82-3131(代) FAX 0575-82-2708

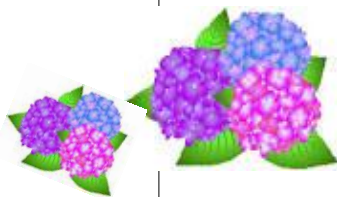

発行 県北西部地域医療センター-国保白鳥病院 発行日 平成27年6月1日

編集 事務局 総務課

〒501-5122

岐阜県郡上市白鳥町為真1205-1

TEL (0575)82-3131(代)

E-mail : shirotori-hospital@city.gujo.gifu.jp

URL : http://www.gujo-tv.ne.jp/~shirotori-hosp/index.html